ATOMIZADOR AT 8020-U

KAWASHIMA

Equipamento portátil de múltiplas aplicações, é recomendado para tratamento fitossanitário na agricultura, aplicando agroquímicos em pomares de frutas, café, manga, banana, etc. Possui exclusiva bomba centrífuga que lhe permite operar com ultra baixo volume (UBV), ideal para ser utilizado também no combate à dengue. Pode, ainda, ser utilizado como um potente soprador.

Potência

O AT 8020, com motor de 79,4 cc e turbina especial, é o atomizador mais potente da categoria, gerando vazão de 2,3 l/min. de líquidos ou 3 kg/min. Excelente volume de ar, com ótima quebra das gotas e com alcance de 16 m.

Bomba centrífuga

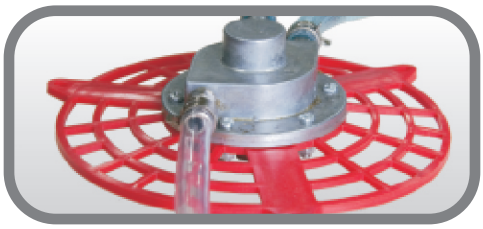

O atomizador AT 8020 tem uma exclusiva bomba centrífuga que é imprescindível para quebrar as gotas do líquido pulverizado transformando-as em uma névoa fina e quase invisível (ultra baixo volume), tão leve que pode atingir os locais mais difíceis. A bomba centrífuga permite ainda trabalhar com a tubulação de saída na posição vertical.

Bico UBV (Ultra baixo volume)

O bico UBV (ultra baixo volume) é um acessório auxiliar do atomizador, utilizado no combate de mosquitos transmissores da Dengue. Para que um bico UBV funcione com eficiência formando uma névoa fina, leve e quase invisível, é imprescindível que o líquido inseticida seja pressurizado por uma bomba centrífuga.

Bico de Atomização

O bico de atomização direciona um grande jato de ar que leva agroquímicos, tanto líquidos quanto em pó, a uma grande distância, tanto na horizontal como na vertical. A principal vantagem da atomização é que as folhas são agitadas pela força da mistura ar + inseticida, favorecendo que o inseticida em suspensão possa aderir nos dois lados da folha.

Capacidade do tanque

Tanque químico leve e resistente com capacidade para até 20 litros, permite maior autonomia de trabalho e grande produção na aplicação de inseticidas. Entretanto, pode ser utilizado com baixa quantidade de líquido, dependendo da necessidade do operador ou do tipo da aplicação, como por exemplo no combate à dengue.

Acessórios líquido / pó

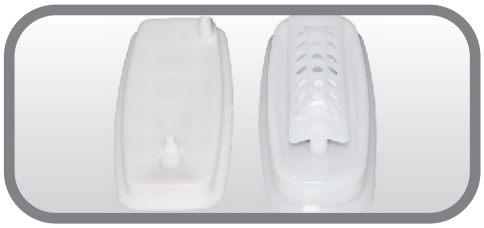

Versátil, o KWS 8020 pode variar da aplicação de pó para líquidos, ou de líquidos para pó, de acordo com o produto químico a ser usado, apenas com uma rápida e fácil substituição dos acessórios que acompanham o equipamento.

Dados Técnicos

Modelo	AT 8020-U
Cód. CCM	39-01000
Tipo	Atomizador costal com bomba centrífuga e bico UBV
Capacidade do tanque químico	20 L
Vazão máxima - líquido	5 kg/min
Vazão máxima - pó	6 kg/min
Alcance máximo	16 m
Motor	2T, refrigerado a ar, monocilíndrico, horizontal, gasolina
Cilindradas	79,4 cc
Rotação máxima	9000 rpm
Potência máxima	4,2 kW (5,8 PS) @ 7000 rpm
Sistema de partida	Manual
Capac. tanque de combustível	1,3 L
Dimensões	540 x 440 x 704 mm
Peso liquido	12,5 kg

Importado e distribuído por:

CCM DO BRASIL

www.ccmdobrasil.com.br
info@ccmdobrasil.com.br
Fone:(41) 3136-9100

As imagens deste material podem incluir equipamento opcional e acessórios, e podem não incluir todo o equipamento padrão. As especificações, descrições e material de ilustração são corretos na época desta publicação, mas são sujeitos a mudança sem prévio aviso.

Rev3-200504