Kajima®

MOTORES ELÉTRICOS MONOFÁSICOS

4 Pólos
1750 rpm

CLASSE PROTEÇÃO
IP 44

Bivolt*
127 / 220 V

2 Pólos
3500 rpm

0,5 cv | **1,0 cv** | **1,5 cv** | **2,0 cv** | **3,0 cv**

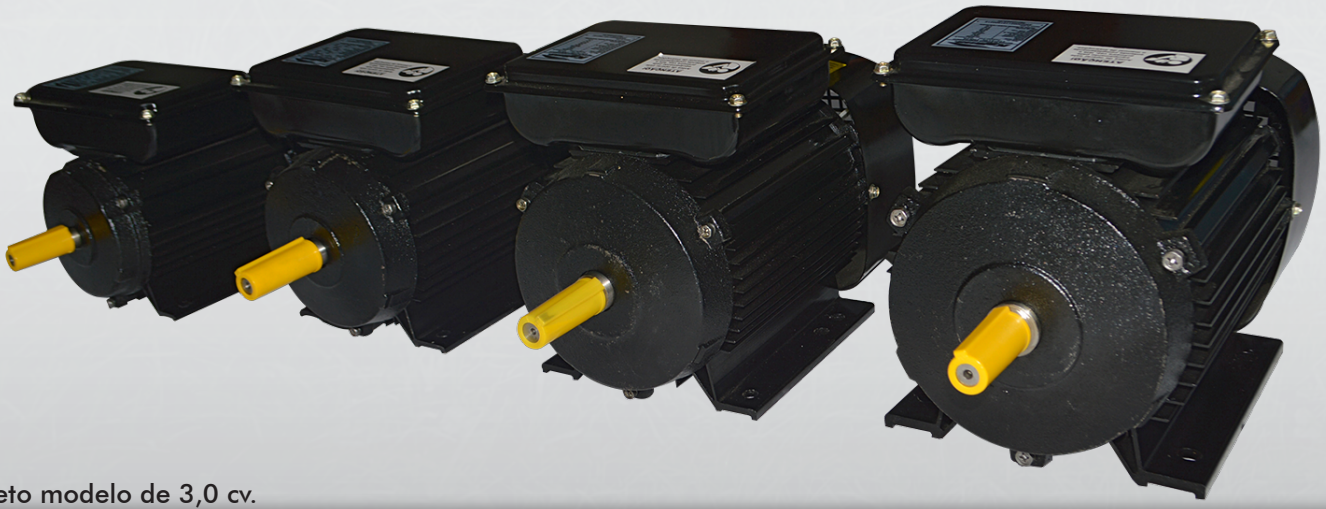

*Exceto modelo de 3,0 cv.

Potência Código CCM	0,5 cv 21-10010	1,0 cv 21-10050	1,5 cv 21-10090	2,0 cv 21-10130	3,0 cv 21-10170	0,5 cv 21-10030	1,0 cv 21-10070	1,5 cv 21-10110	2,0 cv 21-10150	3,0 cv 21-10190
Tipo	2 pólos	2 pólos	2 pólos	2 pólos	2 pólos	4 pólos	4 pólos	4 pólos	4 pólos	4 pólos
Tensão	127 / 220 V	127 / 220 V	127 / 220 V	127 / 220 V	220 V	127 / 220 V	127 / 220 V	127 / 220 V	127 / 220 V	220 V
Carcaça	7112	801	802	90S	90L	7112	802	90S	90L	100L
Eixo	15,80 mm	19,05 mm	19,05 mm	19,05 mm	19,05 mm	15,80 mm	19,05 mm	19,05 mm	19,05 mm	19,05 mm
Rotação	3500 rpm	3500 rpm	3500 rpm	3500 rpm	3500 rpm	1750 rpm	1750 rpm	1750 rpm	1750 rpm	1750 rpm

CCM DO BRASIL

www.ccmdobrasil.com.br
info@ccmdobrasil.com.br
Fone:(41) 3136-9100

Produto importado e distribuído por CCM do Brasil. As imagens deste material são meramente ilustrativas, sendo assim, podem incluir equipamento opcional e acessórios ou não incluir todo o equipamento padrão. As especificações e descrições foram atualizadas na data desta publicação, porém são sujeitas a mudança sem prévio aviso.

20170222-REV1